

# Programme

## Relais Petite Enfance Bulle des p'tits Combrailloux

- SPECTACLES ● SORTIES ● RÉUNIONS D'ÉCHANGE ●
- RÉUNIONS D'INFORMATION ● FORMATIONS CONTINUES ●
- ATELIERS D'ÉVEIL ET DE SOCIALISATION ●



PÉRIODE 2  
1er Janvier au  
21 avril 2023

Combrailles,  
Sioule & Morge  
COMMUNAUTÉ DE COMMUNES



**Annonceur : Relais Petite Enfance «Bulle des p'tits Combrailoux»  
Communauté de communes Combrailles, Sioule et Morge  
IPNS / Ne pas jeter sur la voie publique  
Crédit photo et illustrations: Combrailles Sioule et Morge /Pixabay**

**Édition –Janvier 2023  
pour 2022-2023 - Période 2 : Janvier à Avril 2023.**

## EDITORIAL

---

Mesdames, Messieurs,

Les fêtes de fin d'année arrivent à grand pas et nous vous proposons dès maintenant de vous projeter sur les ateliers, soirées, sorties découvertes et nature pour 2023, mais aussi sur les animations proposées avec la thématique de fêtes comme le carnaval ou la chasse aux œufs qui seront dans votre nouveau programme.

Pour les assistantes maternelles, des moments de formations seront proposés pour cette 2<sup>ème</sup> période.

L'information importante de ce programme est la matinée « Recherche mode de garde » que la collectivité organise le 11 mars 2023 sur la commune de Charbonnières-les-Vieilles de 9h à 12h, sur laquelle j'espère que parents, assistants maternels assisteront.

Espérant vivement votre présence à ce temps d'échange, je vous souhaite à tous de belles fêtes de fin d'année.



**Catherine BISCARAT**

3<sup>ème</sup> Vice-présidente,  
en charge de l'Enfance et de la Jeunesse

*C. Biscarat*

# LES ANIMATRICES



**Adeline**  
**GARDARIN**

Référente pour les ateliers  
se déroulant sur les  
communes de :  
Beauregard-Vendon,  
Combronde, Champs,  
Prompsat,  
Saint-Pardoux.

04.73.97.36.67  
06.02.38.16.55

[ram@comcom-csm.fr](mailto:ram@comcom-csm.fr)



**Leonie**  
**MARGELIDON**

Référente pour les ateliers se  
déroulant sur les  
communes de :  
Charbonnières-les-Vieilles,  
Les Ancizes-Comps  
Manzat  
Saint-Georges-de-Mons

04.73.97.36.67  
06.02.38.16.55

## *Vous voyez aussi ...*



**Sophie HOUMADI**

qui mène les ateliers du mardi à Beauregard  
vendon une semaine sur deux et du  
mercredi à Combronde une fois par mois



**Virginie TAILLANDIER**  
**TOUIJAR**

qui remplace parfois Léonie !

# LES INTERVENANTS

## Bébés lecteurs

**Laurette**

à Combronde

Médiathécaires sur le secteur jeunesse du Réseau de lecture publique de Combrailles, Sioule et Morge.

**Christine**

à Manzat



La lecture aux enfants, aux bébés, est un plaisir à partager. Les histoires nourrissent et développent leur imaginaire et leur permettent de rêver et de créer leur propre histoire. Ce sont des moments que nous privilégions avec les lectures conjointes RPE et Médiathèques.

## *Concernant les ateliers...*

Les ateliers d'éveil sont destinés aux enfants accompagnés de leur assistant maternel, garde à domicile, parents, dans la limite des places disponibles.

Une fiche d'inscription est à remplir avant toute participation aux ateliers du RPE. Elle est disponible auprès des responsables de chaque site.

Lors des ateliers, pour le confort de tous, merci d'apporter chaussons ou chaussettes pour petits et grands pieds.

**Nouveau !**

# LES INTERVENANTS

## EVEIL CORPOREL ET A LA DANSE



### **Jeudis**

9h15 à 10h et 10h15 à 11h

19 Janvier

2 Mars

6 Avril

Maison du Peuple  
Combronde

**Pour les enfants** : moments de calme et de rencontre avec leur corps (apprentissage du schéma corporel, découverte de ses possibilités motrices et expressives, prise de confiance en soi) ; espace d'extériorisation des émotions dans un cadre contenant et sécurisant

**Pour les professionnels** : espace de lâcher prise et de rencontre, avec soi-même, avec les enfants qu'on accueille et avec ses collègues, dans un cadre de non-jugement et de respect propice à une démarche de valorisation mais aussi une dynamique de mouvement dans sa pratique

**Pour les parents** : partager un moment privilégié avec son enfant, le découvrir sous de nouvelles facettes, se poser et se ressourcer dans un esprit de complicité.

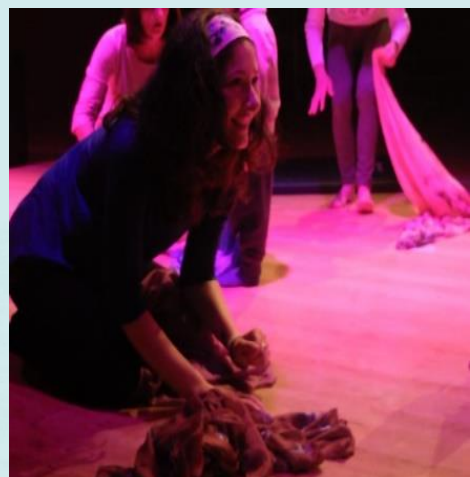

<https://www.facebook.com/lesaillesdemilie>

# LES INTERVENANTS

## Bébés gym



### Severine

à Manzat

Assistante maternelle diplômée dans l'enseignement sportif et activités de loisirs

**En partenariat direct avec la Maison des Assistantes Maternelles (MAM) de Manzat, 5 cycles de bébés gym sont proposés. Une activité idéale pour permettre aux enfants de bouger tout en apprenant à maîtriser leurs corps. Les enfants deviennent alors acteurs de leur motricité, le tout, dans un espace sécurisé et encadré par une Assistante Maternelle passionnée et qualifiée.**



## Atelier sophrologie

### Emilie

à Charbonnières-les-Vieilles

Sophrologue, analyste, relaxologue, Emilie tient son propre cabinet.

<https://www.emilibellule.fr/>

**Émilie intervient auprès des enfants de Combrailles, Sioule et Morge depuis 2018. Les premiers ateliers d'éveil à la sophrologie ont été proposés à la Micro-Crèche située à Davayat. Depuis 2019, elle intervient au RPE « Bulles des P'tits Combrailoux », et offre ainsi la possibilité aux parents et assistants maternels, d'acquérir les bases d'une pratique bénéfique à partager.**



## Éveil musical

### Pierre

aux Ancizes-Comps

Musicien professionnel, professeur à l'Union Musicale en Combrailles

**L'objectif de cet atelier est de partir à la découverte des sons et de la musicalité des mots. C'est une ouverture au monde sonore, une expérimentation avec objets et instruments. L'atelier se compose de la manière suivante : temps des prénoms, comptines et de doigts, exploration sonore, déplacement musical et jeux de retour au calme ...**

# FICHE DE PRÉINSCRIPTION, AUX ATELIERS D'ÉVEIL

NOM, PRÉNOM : ..... COMMUNE : .....

Noms et Prénoms des enfants accueillis	Date de naissance	Concernés par les ateliers
	/ /	
	/ /	
	/ /	
	/ /	
	/ /	
	/ /	



## Le projet « valises à histoires » continue !

Vous pouvez emprunter les bagages de l'un des thèmes suivants, pour voyager avec les enfants : Le loup, la gourmandise, la mer, les véhicules, la famille, la forêt

Documentation autour du métier d'assistant maternel et autour du développement de l'enfant

Disponible et empruntable sur chaque antenne du relais par les professionnels et les familles !



# DE LA LISTE REMISE, AUX FAMILLES

NOM, PRÉNOM : ..... COMMUNE : .....

## Agrément

Changement de situation

Agrément  
**initial**

Extension d'agrément depuis le .....

Nouvel  
agrément  
**obtenu**

## Places disponibles

Changement de situation

Nombre  
**et Âges**

Sur quels  
jours de la  
**semaine**

<input type="checkbox"/>	<b>Lun.</b>	<input type="checkbox"/>	<b>Jeu.</b>
<input type="checkbox"/>	<b>Mar.</b>	<input type="checkbox"/>	<b>Vend.</b>
<input type="checkbox"/>	<b>Merccr.</b>	<input type="checkbox"/>	<b>Sam.</b>

A partir de  
**quand ?**

Utilisez-vous l'**intégralité**  
de votre **agrément ?**

**Oui**       **Non**

Si **non**, pourquoi ?

## Contacts et Activité

Changement de situation

Départ à la **retraite** depuis le : .....

Arrêt de l'**activité** depuis le : .....

Pour quel **motif** ?

Déménagement le : .....

Votre nouvelle **adresse** :

Et votre **téléphone** ?

À .....  
le .....

**Autographe:**

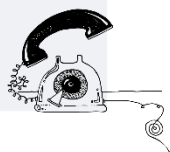





# MEMENTO

## Vos soirées

- Jeudi 12 Janvier : Analyse de la pratique- 20/22h- Château des Capponi Combronde 3<sup>ème</sup> étage
- Lundi 23 Janvier : Sophrologie adultes- 20h/21h- Salle attenante mairie Charbonnières
- Jeudi 9 Février : Soirée Prévention des TMS)- 20h/22h- RPE Manzat
- Lundi 13 Mars : Sophrologie adultes- 20h/21h- Salle attenante mairie Charbonnières
- Jeudi 23 Mars : Analyse de la pratique- 20/22h-RPE Manzat

## Vos sorties découvertes et nature

- Jeudi 26 Janvier : Puy-de Dôme, train crémaillère-9h30 (places limitées)
- Jeudi 16 Mars : 1000 Formes- Clermont Ferrand- rendez-vous sur place 9h30

## Vos moments de fêtes

- Mardi 28 Février : Carnaval avec l' école de Beauregard Vendon
- Mardi 21 Février : Carnaval avec l'école de Manzat
- Mardi 4 Avril : Chasse aux bonbons de Pâques à Saint Myon
- Jeudi 6 Avril : Pêche aux œufs à Manzat

## Vos formations (pour les assistants maternels)

- Samedi 14 Janvier : Recyclage SST
- Samedi 4 Mars : Construire son projet d'accueil 1/3
- Samedi 1<sup>er</sup> Avril : Construire son projet d'accueil 2/3

**Samedi 11 Mars - Salle des fêtes de Charbonnières-les-Vieilles de 9h à 12h**  
**Matinée recherche d'un mode de garde**

**Coupon détachable à remplir par les professionnels  
et à retourner avec les inscriptions  
aux ateliers**

**Je serai présent(e) à cette matinée**

◆ oui

◆ non

**Je souhaite avoir un espace dédié  
pour recevoir individuellement des familles**

◆ oui

◆ non

# Janvier

Mardi 3

Beauregard-Vendon

9h00-10h15

10h15-11h30

Les Ancizes-Comps

9h00-10h00

10h30-11h30

Mercr. 4

Manzat

9h30-11h00

Jeudi 5

Bébé lecteur  
Médiathèque Combronde

9h30-10h45

Manzat

9h00-10h00

10h30-11h30

15h30-16h30

Vend. 6

Champs

9h30-11h00

Bébé Gym

G2

10h00-11h00

Lundi 9

Combronde

9h30-11h00

Charbonnières-les-  
vieilles

9h00-10h00

10h30-11h30

Mardi 10

Beauregard-Vendon

9h00-10h15

10h15-11h30

Bébé lecteur  
Médiathèque Vitrac

10h30

Jeudi 12

Sophrologie adultes /  
enfants Charbonnières-les-Vieilles

10h00-11h00

Manzat

9h00-10h00

10h30-11h30

15h30-16h30

Analyse de la pratique  
Salle 3ème étage - Combronde

20h00-22h00

Vend. 13

Rencontre RPE /Micro-  
crèche Saint-Pardoux

9h30-11h00

Bébé Gym

G3

10h00-11h00

Lundi 16

Combronde

9h30-11h00

Saint Georges de  
Mons

9h30-10h30

10h45-11h45

Mardi 17

Beauregard-Vendon

9h00-10h15

10h15-11h30

Eveil musical

G1

maison de la musique Ancizes

10h

Mercr. 18

Combronde

9h30-11h00

Jeudi 19

**NOUVEAU**  
Eveil Corporel « Les ailes  
de Millie »

9h15-10h00

10h15-11h00

Manzat

9h00-10h00

10h30-11h30

15h30-16h30

Vend. 20

Prompsat

9h30-11h00

Bébé Gym

G3

10h00-11h00

Lundi 23

Combronde

**10h**-11h00

Charbonnières les  
Vieilles

9h00-10h00

10h30-11h30

Sophrologie Adultes

20h00-21h00

Mardi 24

Beauregard-Vendon

9h00-10h15

10h15-11h30

Les Ancizes Comps

9h00-10h00

10h30-11h30

Jeudi 26

Sortie d'Hiver

9h30

Manzat

15h30-16h30

Vend. 27

Champs

9h30-11h00

Manzat

9h00-10h00

10h30-11h30

Nom: ..... Prénom : .....

# Janvier

Choix : 1 2 NE

Mardi 3

Beauregard-Vendon

Les Ancizes-Comps

Mercr. 4

Manzat

Jeudi 5

Bébé lecteur  
Médiathèque Combronde

Manzat

Vend. 6

Champs

Bébé Gym **G2**

Lundi 9

Combronde

Charbonnières-les-  
vieilles

Mardi 10

Beauregard-Vendon

Bébé lecteur  
Médiathèque Vitrac

Jeudi 12

Sophrologie adultes /  
enfants Charbonnières-les-Vieilles

Manzat

Analyse de la pratique  
Salle 3ème étage - Combronde

Vend. 13

Rencontre RPE /Micro-  
crèche Saint-Pardoux

Bébé Gym **G3**

Choix : 1 2 NE

Lundi 16

Combronde

Saint Georges de  
Mons

Mardi 17

Beauregard-Vendon

Eveil musical **G1**  
maison de la musique Ancizes

Mercr. 18

Combronde

Jeudi 19

**NOUVEAU**  
Eveil Corporel « Les ailes  
de Milie »

Manzat

Vend. 20

Prompsat

Bébé Gym **G3**

Lundi 23

Combronde

Charbonnières les  
Vieilles

Sophrologie Adultes

Mardi 24

Beauregard-Vendon

Les Ancizes Comps

Jeudi 26

Sortie d'Hiver

Manzat

Vend. 27

Champs

Manzat

# Février

Choix : 1 2 NE

Lundi 30 Janvier	Echange RPE/Micro-crèche Davayat	<input type="radio"/>	<input type="radio"/>	<input type="radio"/>
	Saint Georges de Mons	<input type="radio"/>	<input type="radio"/>	<input type="radio"/>
Mardi 31 Janvier	Bébé lecteur intergénérationnel	<input type="radio"/>	<input type="radio"/>	<input type="radio"/>
	Eveil musical <sup>G1</sup>	<input type="radio"/>	<input type="radio"/>	<input type="radio"/>
Mercr. 1 <sup>er</sup>	Manzat	<input type="radio"/>	<input type="radio"/>	<input type="radio"/>
Jeudi 2	Combronde	<input type="radio"/>	<input type="radio"/>	<input type="radio"/>
	Manzat	<input type="radio"/>	<input type="radio"/>	<input type="radio"/>
Vend. 3	Rencontre RPE/Micro-crèche St Pardoux	<input type="radio"/>	<input type="radio"/>	<input type="radio"/>
	Bébé Gym <sup>G3</sup>	<input type="radio"/>	<input type="radio"/>	<input type="radio"/>
Lundi 6	Combronde	<input type="radio"/>	<input type="radio"/>	<input type="radio"/>
	Charbonnières les Vieilles	<input type="radio"/>	<input type="radio"/>	<input type="radio"/>
Mardi 7	Echange RPE-ALSH Beauregard vendon	<input type="radio"/>	<input type="radio"/>	<input type="radio"/>
	Les Ancizes-Comps	<input type="radio"/>	<input type="radio"/>	<input type="radio"/>
Jeudi 9	Echange RPE-ALSH Combronde	<input type="radio"/>	<input type="radio"/>	<input type="radio"/>
	Echange RPE-ALSH Manzat	<input type="radio"/>	<input type="radio"/>	<input type="radio"/>
	Soirée TMS : troubles musculosquelettiques.	<input type="radio"/>	<input type="radio"/>	<input type="radio"/>
Vend. 10	Prompsat	<input type="radio"/>	<input type="radio"/>	<input type="radio"/>
	Manzat	<input type="radio"/>	<input type="radio"/>	<input type="radio"/>

Du lundi 13 février au vendredi 17 février 2023

Ateliers fermés mais permanences ouvertes

		Choix : 1	2	NE
Lundi 20	Combronde	<input type="radio"/>	<input type="radio"/>	<input type="radio"/>
	Charbonnières les Vieilles	<input type="radio"/>	<input type="radio"/>	<input type="radio"/>
Mardi 21	Beauregard-Vendon	<input type="radio"/>	<input type="radio"/>	<input type="radio"/>
	Rencontre RPE – Ecole Manzat	<input type="radio"/>	<input type="radio"/>	<input type="radio"/>
Mercr. 22	Combronde	<input type="radio"/>	<input type="radio"/>	<input type="radio"/>
Jeudi 23	Sophrologie adultes / enfants Charbonnières-les-Vieilles	<input type="radio"/>	<input type="radio"/>	<input type="radio"/>
	Bébé lecteur Manzat	<input type="radio"/>	<input type="radio"/>	<input type="radio"/>
Vend. 24	Rencontre RPE/EHPAD Carnaval	<input type="radio"/>	<input type="radio"/>	<input type="radio"/>
	Champs	<input type="radio"/>	<input type="radio"/>	<input type="radio"/>
	Bébé Gym	<input type="radio"/>	<input type="radio"/>	<input type="radio"/>



# Février

Lundi 30  
Janvier

Echange RPE/Micro-  
crèche Davayat

9h30-10h45

Saint Georges de Mons

10h00

Mardi 31  
Janvier

Bébé lecteur  
intergénérationnel

9h30-10h30

Eveil musical

G1

10h00

Mercr. 1<sup>er</sup>

Manzat

9h30-11h00

Jeudi 2

Combronde

9h00-10h15

10h15-11h30

Manzat

9h00-10h00

10h30-11h30

15h30-16h30

Vend. 3

Rencontre RPE/Micro-  
crèche St Pardoux

9h30-11h00

Bébé Gym

G3

10h00

Lundi 6

Combronde

9h30-11h00

Charbonnières les  
Vieilles

9h00-10h00

10h30-11h30

Mardi 7

Echange RPE-ALSH  
Beauregard vendon

9h30-11h00

Les Ancizes-Comps

9h00-10h00

10h30-11h30

Jeudi 9

Echange RPE-ALSH  
Combronde

10h-11h00

Echange RPE-ALSH

10h00

Manzat

15h30-16h30

Soirée TMS : troubles  
musculosquelettiques.  
Manzat

20h00-22h00

Vend. 10

Prompsat

9h30-11h00

Manzat

9h00-10h00

10h30-11h30

Du lundi 13 février au  
vendredi 17 février 2023

Ateliers fermés mais  
permanences ouvertes

Lundi 20

Combronde

9h30-11h00

Charbonnières les  
Vieilles

9h00-10h00

10h30-11h30

Mardi 21

Beauregard-Vendon

9h00-10h15

10h15-11h30

Rencontre RPE –  
Ecole Manzat

Horaire à définir

Mercr. 22

Combronde

9h30-11h00

Jeudi 23

Sophrologie adultes /  
enfants Charbonnières-les-Vieilles

10h00-11h00

Bébé lecteur Manzat

10h30

Rencontre RPE/  
EHPAD Carnaval

15h30

Vend. 24

Champs

9h30-11h00

Bébé Gym

G3

10h00

# Mars

Lundi 27  
Février

Combronde	9h30-11h00
Saint Georges de Mons	9h30-10h30
	10h45-11h45

Mardi 28  
Février

Carnaval / mardi gras Beauregard Vendon	
Eveil musical <b>G1</b>	10h00

Jeudi 2

Eveil corporel « Les ailes de Milie »	9h15-10h00
	10h15-11h00
Manzat	9h00-10h00
	10h30-11h30
	15h30-16h30

Vend. 3

Rencontre RPE/Micro-crèche Saint-Pardoux	10h30
Manzat	9h00-10h00
	10h30-11h30

Lundi 6

Combronde	9h30-11h00
Charbonnières-les-vieilles	9h00-10h00
	10h30-11h30

Mardi 7

Beauregard-Vendon	9h00-10h15
	10h15-11h30
Les Ancizes Comps	9h00-10h00
	10h30-11h30

Mercr. 8

Manzat	9h30-11h00
--------	------------

Jeudi 9

Bébé lecteur	9h30-10h30
Manzat	9h00-10h00
	10h30-11h30
	15h30-16h30

Vend. 10

Prompsat	9h30-11h00
Bébé gym <b>GA</b>	10h00

Sam. 11

Matinée recherche mode de garde Charbonnières les V.	9h00-12h00
--	------------

Lundi 13

Combronde	9h30-11h00
Saint Georges de Mons	9h30-10h30
	10h45-11h45

Mardi 14

Sophrologie adultes	20h-21h
Beauregard-Vendon	9h00-10h15
	10h15-11h30
Eveil musical <b>G2</b>	10h00

Jeudi 16

Manzat	15h30-16h30
Sortie 1000 Formes	9h30

Vend. 17

Champs	9h30-11h00
Manzat	9h00-10h00
	10h30-11h30

Lundi 20

Combronde	9h30-11h00
Charbonnières-les-vieilles	9h00-10h00
	10h30-11h30

Mardi 21

Beauregard-Vendon	9h00-10h15
	10h15-11h30
Bébé lecteur Médiathèque ANCIZES	10h30

Mercr. 22

Combronde	9h30-11h00
Sophrologie adultes / enfants Charbonnières-les-Vieilles	10h00-11h00

Jeudi 23

Manzat	9h00-10h00
	10h30-11h30
	15h30-16h30
Analyse de la pratique Manzat	20h00-22h00

Vend. 24

Rencontre RPE/Micro-crèche Saint-Pardoux	9h30-11h00
Bébé gym <b>G4</b>	10h00



# Mars

Choix : 1 2 NE

Lundi 27 Février	Combronde	<input type="radio"/>	<input type="radio"/>	<input type="radio"/>
	Saint Georges de Mons	<input type="radio"/>	<input type="radio"/>	<input type="radio"/>
Mardi 28 Février	Carnaval / mardi gras Beauregard Vendon	<input type="radio"/>	<input type="radio"/>	<input type="radio"/>
	Eveil musical <b>G1</b>	<input type="radio"/>	<input type="radio"/>	<input type="radio"/>
Jeudi 2	Eveil corporel « Les ailes de Milie »	<input type="radio"/>	<input type="radio"/>	<input type="radio"/>
	Manzat	<input type="radio"/>	<input type="radio"/>	<input type="radio"/>
Vend. 3	Rencontre RPE/Micro- crèche Saint-Pardoux	<input type="radio"/>	<input type="radio"/>	<input type="radio"/>
	Manzat	<input type="radio"/>	<input type="radio"/>	<input type="radio"/>
Lundi 6	Combronde	<input type="radio"/>	<input type="radio"/>	<input type="radio"/>
	Charbonnières-les- vieilles	<input type="radio"/>	<input type="radio"/>	<input type="radio"/>
Mardi 7	Beauregard-Vendon	<input type="radio"/>	<input type="radio"/>	<input type="radio"/>
	Les Ancizes Comps	<input type="radio"/>	<input type="radio"/>	<input type="radio"/>
Mer. 8	Manzat	<input type="radio"/>	<input type="radio"/>	<input type="radio"/>
Jeudi 9	Bébé lecteur	<input type="radio"/>	<input type="radio"/>	<input type="radio"/>
	Manzat	<input type="radio"/>	<input type="radio"/>	<input type="radio"/>
Vend. 10	Prompsat	<input type="radio"/>	<input type="radio"/>	<input type="radio"/>
	Bébé gym <b>G4</b>	<input type="radio"/>	<input type="radio"/>	<input type="radio"/>
Sam. 11	Matinée recherche mode de garde Charbonnière les V.	<input type="radio"/>	<input type="radio"/>	<input type="radio"/>

Choix : 1 2 NE

Lundi 13	Combronde	<input type="radio"/>	<input type="radio"/>	<input type="radio"/>
	Saint Georges de Mons	<input type="radio"/>	<input type="radio"/>	<input type="radio"/>
	Sophrologie adultes	<input type="radio"/>	<input type="radio"/>	<input type="radio"/>
Mardi 14	Beauregard-Vendon	<input type="radio"/>	<input type="radio"/>	<input type="radio"/>
	Eveil musical <b>G2</b>	<input type="radio"/>	<input type="radio"/>	<input type="radio"/>
Jeudi 16	Manzat	<input type="radio"/>	<input type="radio"/>	<input type="radio"/>
	Sortie 1000 Formes	<input type="radio"/>	<input type="radio"/>	<input type="radio"/>
Vend. 17	Champs	<input type="radio"/>	<input type="radio"/>	<input type="radio"/>
	Manzat	<input type="radio"/>	<input type="radio"/>	<input type="radio"/>
Lundi 20	Combronde	<input type="radio"/>	<input type="radio"/>	<input type="radio"/>
	Charbonnières-les- vieilles	<input type="radio"/>	<input type="radio"/>	<input type="radio"/>
Mardi 21	Beauregard-Vendon	<input type="radio"/>	<input type="radio"/>	<input type="radio"/>
	Bébé lecteur Médiathèque ANCIZES	<input type="radio"/>	<input type="radio"/>	<input type="radio"/>
Mer. 22	Combronde	<input type="radio"/>	<input type="radio"/>	<input type="radio"/>
Jeudi 23	Sophrologie adultes / enfants Charbonnières-les-Vieilles	<input type="radio"/>	<input type="radio"/>	<input type="radio"/>
	Manzat	<input type="radio"/>	<input type="radio"/>	<input type="radio"/>
	Analyse de la pratique Manzat	<input type="radio"/>	<input type="radio"/>	<input type="radio"/>
Vend. 24	Rencontre RPE/Micro- crèche Saint-Pardoux	<input type="radio"/>	<input type="radio"/>	<input type="radio"/>
	Bébé gym <b>G4</b>	<input type="radio"/>	<input type="radio"/>	<input type="radio"/>

Nom : ..... Prénom : .....

# Avril

Choix : 1 2 NE

Choix : 1	2	NE
Lundi 27 Mars	Echange RPE/Micro-crèche Davayat	<input type="radio"/> <input type="radio"/> <input type="radio"/>
Mars	Saint Georges de Mons	<input type="radio"/> <input type="radio"/> <input type="radio"/>
Mardi 28 Mars	Beauregard-Vendon	<input type="radio"/> <input type="radio"/> <input type="radio"/>
Mars	Eveil musical <span>G2</span>	<input type="radio"/> <input type="radio"/> <input type="radio"/>
Jeudi 30 Mars	Combronde	<input type="radio"/> <input type="radio"/> <input type="radio"/>
Mars	Manzat	<input type="radio"/> <input type="radio"/> <input type="radio"/>
Vend. 31 Mars	Prompsat	<input type="radio"/> <input type="radio"/> <input type="radio"/>
Mars	Manzat	<input type="radio"/> <input type="radio"/> <input type="radio"/>
Lundi 3	Combronde	<input type="radio"/> <input type="radio"/> <input type="radio"/>
Mars	Saint Georges de Mons	<input type="radio"/> <input type="radio"/> <input type="radio"/>
Mardi 4	Chasse aux bonbons de Pâques Saint Myon	<input type="radio"/> <input type="radio"/> <input type="radio"/>
Mars	Bébé lecteur	<input type="radio"/> <input type="radio"/> <input type="radio"/>
Mercr. 5	Manzat	<input type="radio"/> <input type="radio"/> <input type="radio"/>

Choix : 1 2 NE

Jeudi 6	Eveil corporel « Les ailes de Milie »	<input type="radio"/> <input type="radio"/> <input type="radio"/>
	Pêche aux œufs	<input type="radio"/> <input type="radio"/> <input type="radio"/>
	Manzat	<input type="radio"/> <input type="radio"/> <input type="radio"/>
Vend. 7	Champs	<input type="radio"/> <input type="radio"/> <input type="radio"/>
	Bébé Gym	<input type="radio"/> <input type="radio"/> <input type="radio"/>

Lundi 10	Férieré : lundi de Pâques	
Mardi 11	Echange RPE-ALSH Beauregard vendon	<input type="radio"/> <input type="radio"/> <input type="radio"/>
	Echange RPE-ALSH Les Ancizes-Comps	<input type="radio"/> <input type="radio"/> <input type="radio"/>
Jeudi 13	Echange RPE-ALSH Combronde	<input type="radio"/> <input type="radio"/> <input type="radio"/>
	Manzat	<input type="radio"/> <input type="radio"/> <input type="radio"/>
Vend. 14	Echange RPE/Saint-Pardoux	<input type="radio"/> <input type="radio"/> <input type="radio"/>
	Manzat	<input type="radio"/> <input type="radio"/> <input type="radio"/>

Du lundi 17 Avril au vendredi 21 Avril 2023

Ateliers fermés mais permanence ouverte



# Avril

Lundi 27  
Mars

Echange RPE/Micro-  
crèche Davayat

9h30-10h45

Saint Georges de  
Mons

9h30-10h30

10h45-11h45

Mardi 28  
Mars

Beauregard-Vendon

9h00-10h15

10h15-11h30

Eveil musical

G2

10h00

Jeudi 30  
Mars

Combronde

9h00-10h15

10h15-11h30

Manzat

9h00-10h00

10h30-11h30

15h30-16h30

Vend. 31  
Mars

Prompsat

9h30-11h00

Manzat

9h00-10h00

10h30-11h30

Lundi 3

Combronde

9h30-11h00

Saint Georges de  
Mons

9h30-10h30

10h45-11h45

Mardi 4

Chasse aux bonbons de  
Pâques Saint Myon

10h

Bébé lecteur

10h30

Mercre. 5

Manzat

9h30-11h00

Jeudi 6

Eveil corporel « Les  
ailes de Milie »

9h15-10h00

10h15-11h00

Pêche aux œufs  
Manzat

10h00

15h30

Manzat

15h30-16h30

Vend. 7

Champs

9h30-11h00

Bébé Gym

10h00

G4

Lundi 10

Fériedé : lundi de Pâques

Mardi 11

Echange RPE-ALSH  
Beauregard vendon

9h30-11h00

Echange RPE-ALSH  
Les Ancizes-Comps

10h00

Jeudi 13

Echange RPE-ALSH  
Combronde

9h30-11h00

Manzat

9h00-10h00

10h30-11h30

15h30-16h30

Vend. 14

Echange RPE/Saint-  
Pardoux

9h30-11h00

Manzat

9h00-10h00

10h30-11h30

Du lundi 17 Avril au  
vendredi 21 Avril 2023

Ateliers fermés mais  
permanence ouverte



## ← CHANGER DE VISION →

**Le tout-petit ne PEUT PAS manipuler**  
(il n'en a pas la capacité neurologique avant 5 à 6 ans).  
**Interpréter son comportement comme s'il était un adulte miniature (adulthoodisme) nous éloigne de ses besoins réels.**

Oh, petit coquin.  
Tu fais l'intéressant  
pour qu'on te regarde !



Yayaya !  
**Cherche l'interaction.**  
Veut partager sa joie  
d'arriver à se mettre debout.

Mange au dessus de ton bol s'il te plaît.

C'est pas un bol, c'est une coupelle.

Tu cherches une excuse pour  
ne pas respecter la consigne ?



**A besoin de justesse  
et de précision  
dans les mots.**

C'est un comédien, il arrête  
de pleurer dès que je le prends.



**Exprime un manque de contact,  
de mouvement et de vie.**

Elle sourit quand je la gronde.  
Elle se moque de moi !



**A peur, se sent gênée,  
a besoin de se rassurer.**

Ne touche pas !

Il touche l'objet en  
me regardant, il me défie !



**Découvre son environnement.**  
A besoin d'être accompagné  
physiquement pour comprendre.

Elle a été sage toute  
la journée pourtant, elle veut  
que maman s'intéresse à elle...



**Relâche la tension accumulée  
dans la journée en présence  
de sa figure d'attachement.**



# Adresses des ateliers

## On se retrouve ici....

- Beaugard Vendon : Salle des fêtes, Place du 8 Mai 45
- Combronde : salle du RPE
- Champs : salle de restauration, à côté de la mairie face à l'arche de pierre
- Saint Pardoux : rez-de-chaussée du bâtiment de la crèche, 1 Place de la Fontaine
- Prompsat : Salle polyvalente
- Eveil corporel Combronde Les Ailes de Mili : Maison du Peuple, à côté du Château des Capponi
- Lectures intergénérationnelles : EHPAD Combronde, 3 rue de la Barre
- Sophrologie salle attenante à la mairie de Charbonnières-les-Vieilles
- Les Ancizes Comps : maison Chefdeville rue du pont du Bouchet
- Charbonnières-les-Vieilles : salle attenante à la mairie
- Saint-Georges : Espace culturel Jean Blanc
- Eveil musical Manzat : dans la salle du RPE
- Eveil musical Maison de la musique au Ancizes Comps
- Bébé gym : dans la salle du RPE de Manzat
- Manzat : Salle du RPE



monenfant.fr

Laetitia est enceinte  
et elle a déjà trouvé un mode d'accueil.



monenfant.fr vous simplifie la vie.



## Ballade à l'Etang Phillipe CAILLOUX





 Relais Petite  
Enfance (RPE)

 Accueils  
décentralisés

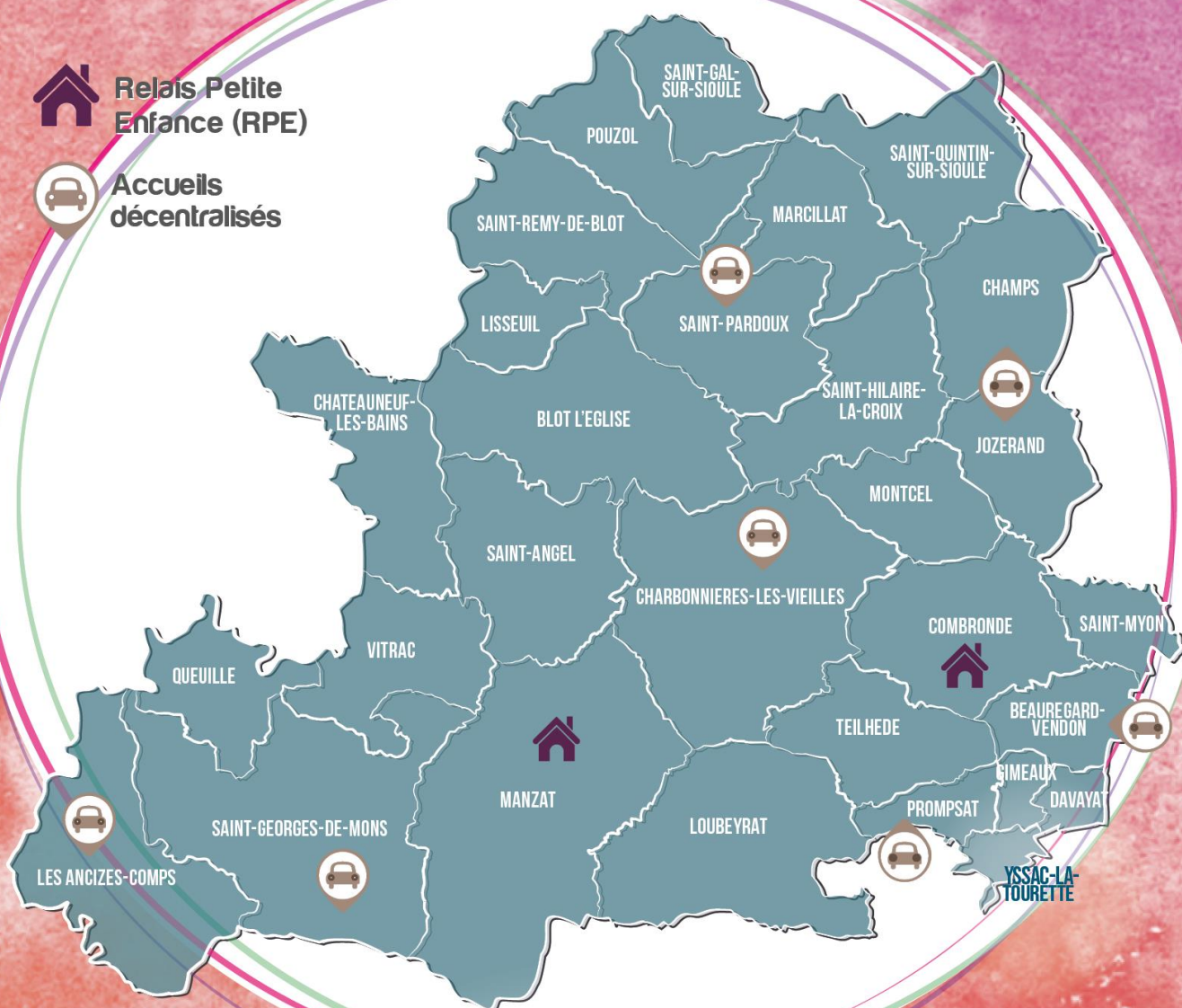

**Combrailles,  
Sioule & Morge**  
COMMUNAUTÉ DE COMMUNES

IPNS / Ne pas jeter sur la voie publique

Annonceur: Communauté de communes Combrailles, Sioule et Morge - 200 072 098 - RCS - Manzat 63410