Programme

Relais Petite Enfance

Bulle des p'tits Combrailloux

• SPECTACLES • SORTIES • RÉUNIONS D'ÉCHANGE •
• RÉUNIONS D'INFORMATION • FORMATIONS CONTINUES •
• ATELIERS D'ÉVEIL ET DE SOCIALISATION •

Inscriptions avant le 28 juillet

PERIODE 1
du 11/09/23 au 08/01/24

Combrailles, Sioule & Morge
COMMUNAUTÉ DE COMMUNES

PUY-de-DÔME MON DÉPARTEMENT

ALLOCATIONS FAMILIALES Caf du Puy-de-Dôme

msa santé famille retraite services

Annonceur : Relais Petite Enfance «Bulle des p’tits Combrailloux»
Communauté de communes Combrailles, Sioule et Morge
IPNS / Ne pas jeter sur la voie publique
Crédit photo et illustrations: Combrailles Sioule et Morge /Pixabay

Édition –Juillet 2023

Période Septembre à Décembre 2023.

EDITORIAL

Mesdames, Messieurs,

Une nouvelle période de programmation du RPE se termine avant les congés estivaux de nos animatrices mais aussi des familles et des assistants maternels.

Afin d'anticiper la rentrée, qui est chargée, entre les adaptations et le retour de tous, nous vous proposons de découvrir le programme de la période 1 (du 11 septembre au 22 décembre) pour l'année 2023/2024.

Nos deux animatrices, qui ne cessent de chercher de nouvelles animations ou de nouveaux challenges, proposeront une projection le 20 novembre 2023 à 20h au cinéma intercommunal de la Viouze aux Ancizes-Comps. Cette soirée sera sous un format de ciné-débat. Je ne vous en dis pas plus.

Comme chaque année, nous nous rencontrerons **le lundi 11 septembre à 20h en salle des fêtes de Charbonnières-les-Vieilles**, pour vous présenter les partenariats et projets 2023-2024.
A l'issue de cette rencontre, un moment convivial sera organisé afin de poursuivre nos échanges.

Espérant vivement votre présence à ce temps de rencontre, je vous souhaite à tous de belles vacances.

Catherine BISCARAT
3ème Vice-présidente,
en charge de l' Enfance et de la Jeunesse

C. Biscarat

ram@comcom-csm.fr

Les Animatrices

Adeline GARDARIN

Référente pour les ateliers se déroulant sur les communes de Beauregard-Vendon, Combronde, Champs

04.73.97.36.67
06.02.38.16.55

Léonie MARGELIDON

Référente pour les ateliers se déroulant sur les communes de Charbonnières-les-Vieilles, Les Ancizes-Comps Manzat Saint-Georges-de-Mons

04.73.97.36.67
06.02.38.16.55

Vous voyez aussi…

Sophie HOUMADI

Mène les ateliers du mardi à Beauregard Vendon une semaine sur deux et du mercredi à Combronde une fois par mois

&

Virginie TAILLANDIER TOUIJAR

qui remplace parfois Léonie !

Les Intervenantes

Bébés lecteurs

Médiathécaires sur le secteur jeunesse du Réseau de lecture publique de Combrailles, Sioule et Morge.

Laurette et Christine

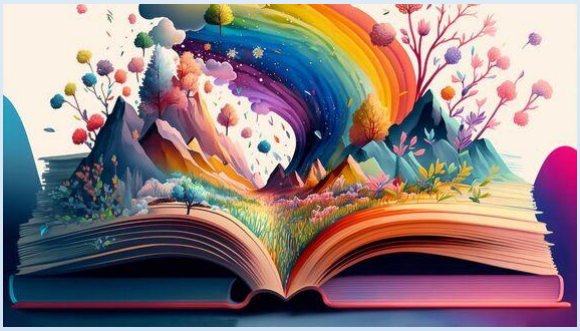

Bébé Gym et Eveil Corporel

Emilie

Educatrice de jeunes enfants et ancienne professeur des écoles passionnée de danse

Les Ailes de Mili

Séverine

Assistante maternelle diplômée dans l'enseignement sportif et activités de loisirs

A RETOURNER AU RPE

FICHE DE PRÉINSCRIPTION, AUX ATELIERS D'ÉVEIL

NOM, PRÉNOM :..... COMMUNE :.....

Noms et Prénoms des enfants accueillis	Date de naissance	Concernés par les ateliers
	/ /	
	/ /	
	/ /	
	/ /	
	/ /	
	/ /	
	/ /	
	/ /	

Communauté de Communes Combrailles, Sioule & Morge

Allocations Familiales Caf du Puy-de-Dôme

CHANGEMENT DE SITUATION ET ACTUALISATION

DE LA LISTE REMISE, AUX FAMILLES

NOM, PRÉNOM : ..... COMMUNE : .....

Agrément

Changement de situation

Agrément **initial**

Extension d'agrément depuis le .....

Nouvel agrément **obtenu**

Contacts et Activité

Changement de situation

Départ à la **retraite** depuis le : .....

Arrêt de l'**activité** depuis le : .....

Pour quel **motif** ?

Déménagement le : .....

Votre nouvelle **adresse :**

Et votre **téléphone ?**

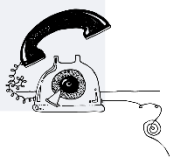

Places disponibles

Changement de situation

Nombre **et Âges**

Sur quels jours de la **semaine**

☐ **Lun.** ☐ **Jeu.**
☐ **Mar.** ☐ **Vend.**
☐ **Mercr.** ☐ **Sam.**

A partir de **quand ?**

Utilisez-vous l'**intégralité** de votre **agrément ?**

☐ **Oui** ☐ **Non**

Si **non**, pourquoi ?

À .....

le .....

Autographe:

Parfois...
je dis "Non!"
ce n'est pas toujours pour "m'opposer..."
Souvent
J'ai besoin...

1. Que tu me dises Quand je vais encore pouvoir jouer à mes jeux préférés
2. Que tu me rassures ou m'encourages avec un câlin
3. Que tu écoutes ce que j'ai à te dire
4. Que tu me dises Pourquoi c'est important de faire ce que tu me demandes
5. Que tu me demandes si je suis capable tout(e) seul(e) ou si j'ai besoin d'aide...

Essaie... Tu verras

MEMENTO

Vos soirées

Lundi 11Septembre Réunion de rentrée 20/22h Salle des fêtes de Charbonnières-les-Vieilles
Jeudi 14 Septembre Analyse de la pratique 20/22h Salle du conseil Château des Capponi
Vendredi 13 Octobre Réunion sur la médiation animale 20h/22h-Manzat
Lundi 20 Novembre Projection du film «Les femmes du square» et débat-Cinéma La viouze 20h-22h Les Ancizes
Jeudi 30 Novembre Analyse de la pratique 20/22h RPE Manzat

Vos sorties découvertes et nature

Mardi 26 Septembre Ballade à La roche Sauterre
Lundi 16 Octobre Ballade au Gour de Tazenat
Jeudi 16 Novembre Ballade à l'étang Grand à Pulvérières

Vos moments de fêtes

Lundi 04 Décembre Le gouter de Noël du RPE à Charbonnières-les-Vieilles
Mardi 14 Décembre Spectacle de fin d'année à Saint-Georges-de-Mons

Votre formation (pour les assistants maternels)

Samedi 14 Octobre et 18 Novembre 2023

Comprendre les émotions pour mieux accompagner l'enfant au quotidien

Pour accéder à du contenu partagé autour de l'éveil de l'enfant, des contrats de travail, et l'actualité des rencontres sur le territoire, n'hésitez pas à consulter le padlet du service
https://padlet.com/RAM_csm/le-padlet-du-relais-bulle-des-p-tits-combrailloux-9gb15ogyb8cfv2cw

Le gouter de Noël

Lundi 04 Décembre

Premier groupe : 9h30-10h30
Deuxième groupe : 10h45-11h45

Cette année le gouter de noël sera **ROUGE**

Nous vous demandons de venir avec quelque chose de rouge soit sur vous ou bien un accessoire rouge, à vous d'être créatif.

Le Relais fournira boissons chaudes, jus de fruits et clémentines et friandises.
Les participants peuvent également apporter pâtisseries ou autres douceurs!

Le sapin est en habit de fête, n'oubliez pas vos bonnets de père/mère noël!

Joyeux Noël à tous!

Le projet « valises à histoires » continue !

Vous pouvez emprunter les bagages de l'un des thèmes suivants, pour voyager avec les enfants :

Le loup, la gourmandise, la mer, les véhicules, la famille, la forêt.

Voulez-vous que l'on créer d'autres thématiques, dites-le. Nous sommes partantes pour d'autres aventures!

Documentation autour du métier d'assistant maternel et autour du développement de l'enfant

Disponible et empruntable sur chaque antenne du relais par les professionnels et les familles !

Nom: .....Prénom : .....

SEPTEMBRE

Remplir les cases face aux ateliers où vous souhaitez participer avec le nombre d'enfants qui vous accompagneront.

MERCI

Lundi 11

- Combronde 9h-10h30 ☐
- Charbonnières-les-Vieilles
  9h-10h ☐
  10h30-11h30 ☐
- Réunion de rentrée 20h
  Charbonnières les V. ☐

Mardi 12

- Beauregard-Vendon
  9h-10h15 ☐
  10h15-11h30 ☐
  Motricité
- Bébé lecteur 10h30
  Médiathèque Manzat ☐

Mercredi 13

- Combronde 9h30-11h ☐

Jeudi 14

- Motricité Combronde
  Salle 3émé étage
  9h15-10h15 ☐
  10h15-11h15 ☐
- Manzat 9h-10h ☐
  10h30-11h30 ☐
  15h30-16h30 ☐
- Analyse de la pratique 20h
  Salle 3éme étage - Combronde ☐

Vendredi 15

- Combronde
  9h-10h30 ☐
- Bébé Gym Manzat
  10h-11h Gp1 ☐

Lundi 18

- Combronde 9h-10h30 ☐
- St Georges de Mons
  9h30-10h30 ☐
  10h45-11h45 ☐

Mardi 19

- Beauregard-Vendon
  9h-10h15 ☐
  10h15-11h30 ☐
- Les Ancizes-Comps
  9h-10h ☐
  10h30-11h30 ☐

Jeudi 21

- Eveil Corporel
  «Les ailes de Milie»
  Combronde Maison du peuple
  9h15-10h ☐
  10h15-11h ☐
- Manzat 9h-10h ☐
  10h30-11h30 ☐
  15h30-16h30 ☐

Vendredi 22

- Beauregard Vendon
  9h-10h30 ☐
- Manzat 9h-10h ☐
  10h30-11h30 ☐

Nom: .....Prénom : .....

SEPTEMBRE (suite)

Remplir les cases face aux ateliers où vous souhaitez participer avec le nombre d'enfants qui vous accompagneront.
MERCI

Lundi 25	Combronde 9h-10h30	☐
	Charbonnières-les-Vieilles 9h-10h	☐
	10h30-11h30	☐
Mardi 26	Beauregard-Vendon 9h-10h15	☐
	10h15-11h30	☐
	Ballade Nature 10h La roche Sauterre	☐
Mercredi 27	Manzat 9h30-11h	☐
Jeudi 28	Bébé lecteur Beauregard-Vendon 9h30-10h30	☐
	Manzat 9h-10h	☐
	10h30-11h30	☐
	15h30-16h30	☐
Vendredi 29	Champs 9h30-11h	☐
	Bébé Gym Manzat 10h-11h Gp1	☐

Nom: .....Prénom : .....

OCTOBRE

Remplir les cases face aux ateliers où vous souhaitez participer avec le nombre d'enfants qui vous accompagneront.

MERCI

Lundi 2

- Combronde 9h-10h30 ☐
- Charbonnières-les-Vieilles
  9h-10h ☐
  10h30-11h30 ☐

Mardi 3

- Beauregard-Vendon
  9h-10h15 ☐
  10h15-11h30 ☐
- Echange RPE/Micro-Crèche
  Loubeyrat Médiathèque
  10h30 ☐

Jeudi 5

- Balade nature à l' Etang Magaud
  10h ☐
- Manzat 9h-10h ☐
  10h30-11h30 ☐
- Echange RPE /EHPAD
  Manzat
  15h30-16h45 ☐

Vendredi 6

- Saint-Pardoux
  9h30-11h ☐
- Bébé Gym Manzat
  10h-11h Gp1 ☐

Lundi 9

- Combronde 9h-10h30 ☐
- St-Georges-de-Mons
  9h30-10h30 ☐
  10h45-11h45 ☐

Mardi 10

- Beauregard-Vendon
  9h-10h15 ☐
  10h15-11h30 ☐
- Les Ancizes-Comps
  9h-10h ☐
  10h30-11h30 ☐

Mercredi 11

- Combronde 9h30-11h ☐

Jeudi 12

- Eveil Corporel
  «Les ailes de Milie»
  Combronde Maison du peuple
  9h15-10h ☐
  10h15-11h ☐
- Manzat 9h-10h ☐
  10h30-11h30 ☐
  15h30-16h30 ☐

Vendredi 13

- Beauregard-Vendon
  9h-10h30 Motricité ☐
- Manzat 9h-10h ☐
  10h30-11h30 ☐
- Soirée Médiation Animale 20h
  Salle du conseil communautaire-Manzat ☐

Nom: .....Prénom : .....

OCTOBRE (suite)

Remplir les cases face aux ateliers où vous souhaitez participer avec le nombre d'enfants qui vous accompagneront.

MERCI

Lundi 16	Combronde 9h-10h30	☐
	Ballade Nature 10h Le Gour de Tazenat	☐
Mardi 17	Lectures intergénérationnelles EHPAD Combronde 10h15-11h15	☐
	Les Ancizes-Comps 9h-10h	☐
	10h30-11h30	☐
Mercredi 18	Manzat 9h30-11h	☐
Jeudi 19	Journée départementale des RPE Ateliers supprimés	
Vendredi 20	Champs 9h30-11h	☐
	Bébé Gym Manzat 10h-11h Gp1	☐
Lundi 23	Combronde 9h-10h30	☐
	St-Georges-de-Mons 9h30-10h30	☐
	10h45-11h45	☐
Mardi 24	Beauregard-Vendon 9h-10h15	☐
	10h15-11h30	☐
	Les Ancizes-Comps 9h-10h	☐
	10h30-11h30	☐
Jeudi 26	Motricité Combronde Salle 3émé étage 9h15-10h15	☐
	10h15-11h15	☐
	Echange RPE/ALSH Loubeyrat 10h	☐
	Manzat 15h30-16h30	☐
Vendredi 27	Saint-Pardoux 9h30-11h	☐
	Manzat 9h-10h	☐
	10h30-11h30	☐

Vacances scolaires
Ateliers d'éveil fermés du 30/10/23 au 03/11/23
Mais permanences administratives assurées

Nom: .....Prénom : .....

NOVEMBRE

Remplir les cases face aux ateliers où vous souhaitez participer avec le nombre d'enfants qui vous accompagneront.
MERCI

Lundi 6	Combronde 9h-10h30	☐
	Charbonnières-les-Vieilles 9h-10h 10h30-11h30	☐ ☐
Mardi 7	Beauregard-Vendon 9h-10h15 10h15-11h30	☐ ☐
	Les Ancizes-Comps 9h-10h 10h30-11h30	☐ ☐
Mercredi 8	Combronde 9h30-11h	☐
Jeudi 9	Bébé lecteur Combronde 9h30-10h30	☐
	Manzat 9h-10h 10h30-11h30 15h30-16h30	☐ ☐ ☐
Vendredi 10	Beauregard-Vendon 9h-10h30	☐
	Bébé Gym Manzat 10h-11h Gp2	☐
Lundi 13	Combronde 9h-10h30	☐
	St-Georges-de-Mons 9h30-10h30 10h45-11h45	☐ ☐
Mardi 14	Beauregard-Vendon 9h-10h15 10h15-11h30	☐ ☐
	Bébé lecteur St-Georges-de-Mons 10h30	☐
Jeudi 16	Eveil Corporel «Les ailes de Milie» Combronde Maison du peuple 9h15-10h 10h15-11h	☐ ☐
	Ballade Nature L'étang Grand à Pulvérières 10h	☐
Vendredi 17	Combronde 9h30-11h	☐
	Manzat 9h-10h 10h30-11h30	☐ ☐

Nom: .....Prénom : .....

NOVEMBRE(suite)

Remplir les cases face aux ateliers où vous souhaitez participer avec le nombre d'enfants qui vous accompagneront.
MERCI

Lundi 20	Combronde 9h-10h30	☐
	Charbonnières-les-Vieilles 9h-10h 10h30-11h30	☐ ☐
	Cinéma-Débat 20h «Les Femmes du square» La Viouze-Les-Ancizes-Comps	☐
Mardi 21	Beauregard-Vendon 9h-10h15 10h15-11h30	☐ ☐
	Les Ancizes-Comps 9h-10h 10h30-11h30	☐ ☐
Jeudi 23	Motricité Combronde Salle 3émé étage 9h15-10h15 10h15-11h15	☐ ☐
	Manzat 9h-10h 10h30-11h30 15h30-16h30	☐ ☐ ☐
Vendredi 24	Beauregard-Vendon 9h-10h30	☐
	Bébé Gym Manzat 10h-11h Gp2	☐
Lundi 27	Combronde 9h-10h30	☐
	St-Georges-de-Mons 9h30-10h30 10h45-11h45	☐ ☐
Mardi 28	Beauregard-Vendon 9h-10h15 10h15-11h30 Motricité	☐ ☐
	Les Ancizes-Comps 9h-10h 10h30-11h30	☐ ☐
Jeudi 30	Combronde 9h-10h15 10h15-11h30	☐ ☐
	Manzat 9h-10h 10h30-11h30 15h30-16h30	☐ ☐ ☐
	Analyse de la pratique 20h Salle d'activité-Manzat	☐
Vendredi 1/12	Saint-Pardoux 9h30- 11h	☐
	Manzat 9h-10h 10h30-11h30	☐ ☐

Nom: .....Prénom : .....

DECEMBRE

Remplir les cases face aux ateliers où vous souhaitez participer avec le nombre d'enfants qui vous accompagneront.
MERCI

Lundi 4	GOUTER DE NOËL Charbonnières-les-Vieilles 9h30-10h30 10h45-11h45	☐ ☐
Mardi 5	Beauregard-Vendon 9h-10h15 10h15-11h30	☐ ☐
	Les Ancizes-Comps 9h-10h 10h30-11h30	☐ ☐
Mercredi 6	Combronde 9h30-11h	☐
Jeudi 7	Eveil Corporel «Les ailes de Milie» Combronde Maison du peuple 9h15-10h 10h15-11h	☐ ☐
	Manzat 9h-10h 10h30-11h30 15h30-16h30	☐ ☐ ☐
Vendredi 8	Beauregard-Vendon 9h-10h30 Motricité	
	Bébé Gym Manzat 10h-11h Gp2	☐
Lundi 11	Combronde 9h-10h30	☐
	Charbonnières-les-Vieilles 9h-10h 10h30-11h30	☐ ☐
Mardi 12	Bébé lecteur intergénérationnel avec EHPAD Combronde 10h15-11h15	☐
	Les Ancizes-Comps 9h-10h 10h30-11h30	☐ ☐
Jeudi 14	SPECTACLE DE FIN D'ANNEE Salle fêtes de St-Georges-de-Mons Séance à 10h30 Séance à 15h30	☐ ☐
Vendredi 15	Combronde 9h-10h30	☐
	Bébé Gym Manzat 10h-11h Gp2	☐

Nom: .....Prénom : .....

DECEMBRE(suite)

Remplir les cases face aux ateliers où vous souhaitez participer avec le nombre d'enfants qui vous accompagneront.
MERCI

Lundi 18	Combronde 9h-10h30	☐
	St-Georges-de-Mons 9h30-10h30 10h45-11h45	☐ ☐
Mardi 19	Beauregard-Vendon 9h-10h15 10h15-11h30	☐ ☐
	Les Ancizes-Comps 9h-10h 10h30-11h30	☐ ☐
Jeudi 21	Combronde 9h-10h15 10h15-11h30	☐ ☐
	Manzat 9h-10h 10h30-11h30 15h30-16h30	☐ ☐ ☐
Vendredi 22	Saint-Pardoux 9h30-11h	☐
	Manzat 9h-10h 10h30-11h30	☐ ☐

RPE fermé Congés annuels
du 26/12/23 au 31/12/23
Permanences administratives du 02 au 05/01/24

Les ateliers d'éveil

Il ne s'agit pas de faire faire mais d'offrir à l'enfant l'opportunité d'utiliser toutes ses compétences et de déployer toute sa curiosité.

Notre travail est de mettre en œuvre des invitations : à l'étonnement, à l'émerveillement, au détournement, à l'expérimentation et à la recherche.

La musique venue d'ailleurs

Le papier maché c'est trop satisfaisant!

cool la motricité!

Eveil corporel avec SOPHIA

SPECTACLE

Aller voir un spectacle avec des enfants, c'est leur faire découvrir la culture, la variété ou même l'élégance de l'art.

Jeudi 14 Décembre

Toc tOc toC !

Théâtre de papier & pop-up.
Un grand livre qui s'anime quand on tourne les pages. Des décors qui surgissent, des trappes qui s'ouvrent, le tout accompagné de bruitages.
Un tendre voyage au fil des saisons avec toutes sortes d'animaux. Toc, Toc, Toc ? Qui est derrière la page ?
Un spectacle en musique et tout en papier qui s'appuie sur les 4 saisons et des classiques de la littérature jeunesse comme *La grenouille à grande bouche* et *La moufle*.
Un théâtre visuel et poétique qui surprendra petits et grands !

Séance 1 : 10h30
Séance 2 : 15h30

Bon spectacle.

Adresses des ateliers

On se retrouve ici….

- ❑ Combronde : salle du RPE
- ❑ Champs : salle de restauration, à côté de la mairie face à l'arche de pierre
- ❑ Saint Pardoux : rez-de-chaussée du bâtiment de la crèche, 1 Place de la Fontaine
- ❑ Beauregard Vendon : Salle des fêtes, Place du 8 Mai 45
- ❑ Eveil corporel Combronde Les Ailes de Mili : Maison du Peuple, à côté du Château des Capponi
- ❑ Lectures intergénérationnelles : EHPAD Combronde, 3 rue de la Barre
- ❑ Sophrologie salle attenante à la mairie de Charbonnières-les-Vieilles
- ❑ Les Ancizes Comps : maison Chefdeville rue du pont du Bouchet
- ❑ Charbonnières-les-Vieilles : salle attenante à la mairie
- ❑ Saint-Georges : Espace culturel Jean Blanc
- ❑ Bébé gym : dans la salle du RPE de Manzat
- ❑ Manzat : Salle du RPE

monenfant.fr vous simplifie la vie.

DEVENEZ ASSISTANT MATERNEL

POURQUOI PAS MOI ?

Réunion d'information sur le métier d'assistant maternel organisé par la PMI

Maison des Solidarités RIOM à 9h30
21 Septembre
16 Novembre
14 Décembre

Maison des solidarités LES-ANCIZES-COMPS à 9h30
19 Octobre

PUY-de-DÔME
MON DÉPARTEMENT

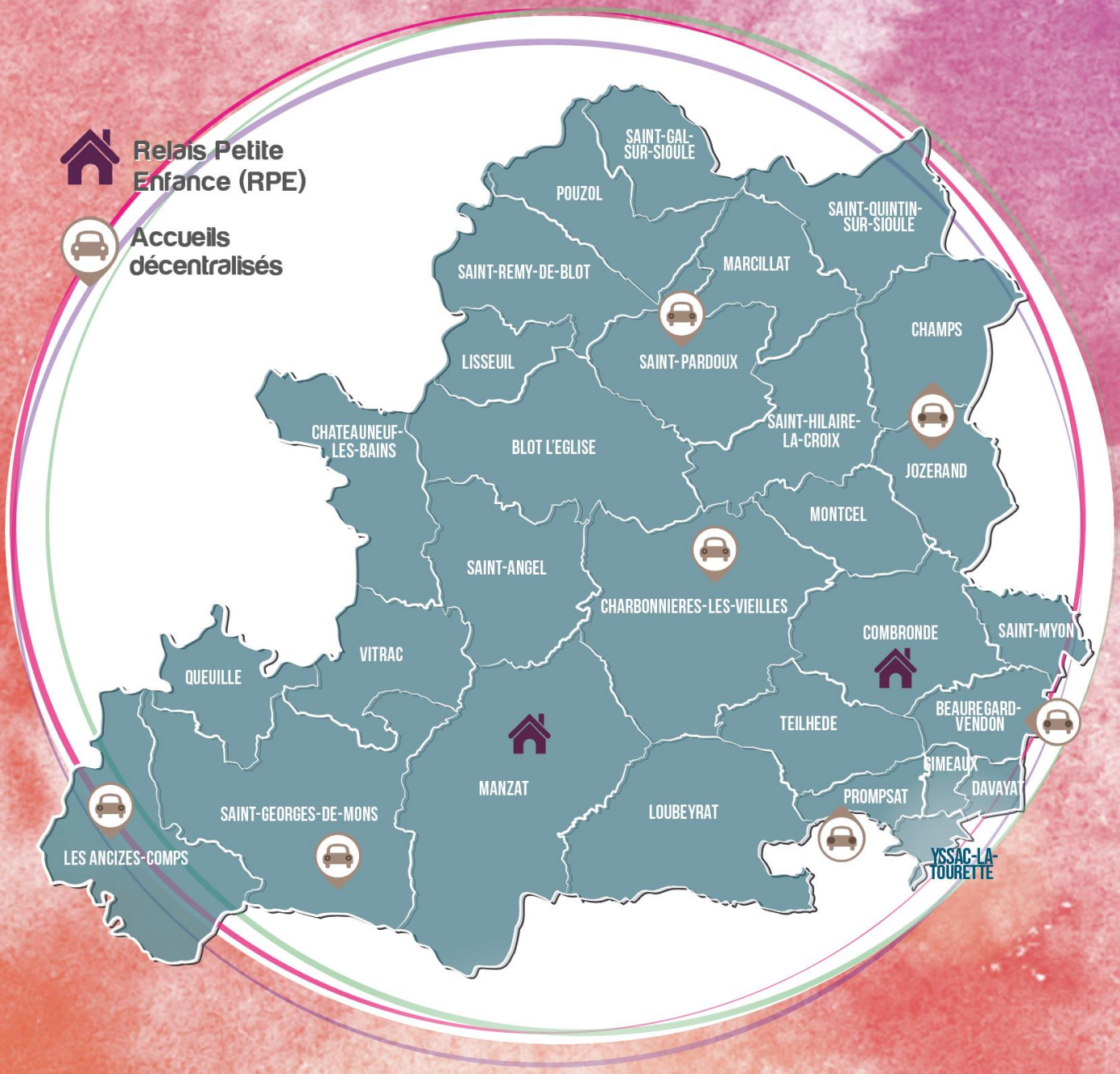

Communauté de communes Combrailles, Sioule & Morge

IPNS / Ne pas jeter sur la voie publique
Annonceur: Communauté de communes Combrailles, Sioule et Morge - 200 072 098 - RCS - Manzat 63410